

Breve historia de la quiropráctica y de el Dr. Clarence Gonstead, DC

La quiropráctica es un arte curativo descubierto en 1895 por DD Palmer. El Dr. Palmer reconoció el potencial innato del cuerpo para sanar. Si usted se corta con un cuchillo, de manera innata, su cuerpo coagulará la herida, traerá glóbulos blancos y rojos al sitio de la herida y comenzará a crear nuevas células de la piel... sin ninguna ayuda de forma consiente, sin médico o ningún medicamento. Palmer reconoció esto y se preguntó por qué algunas personas se curarían de algunas enfermedades o nunca las contraerían, y por qué otras no podrían recuperarse.

Utilizando su sabiduría y leyes de anatomía y fisiología, dedujo que la "inteligencia innata" del cuerpo se transmitía desde el tronco encefálico a través de la médula espinal y los nervios. Y de existir alguna interferencia con esta transmisión, el cuerpo no podría funcionar a su máximo potencial. Palmer entendió que la vértebra de la columna protege los nervios, y era posible que se desalineen e interfieran con el suministro normal del cuerpo de "Inteligencia Innata" que viaja a través de los nervios. Palmer se refirió a esta condición como una "subluxación". Puso a prueba su teoría y su primer paciente, que había sido sordo durante 17 años, recuperó su audición por completo tras dos ajustes de la vertebra subluxada. Desde entonces, millones de personas usan la quiropráctica para una mejor calidad de vida.

El Dr. Clarence Gonstead, DC se graduó de la Escuela de Quiropráctica Palmer en 1923 después de haberse recuperado de una artritis reumatoide cuando era adolescente bajo cuidado quiropráctico. Gonstead con sus conocimientos de ingeniería, desarrolló un análisis y técnica para corregir la subluxación vertebral. Gonstead definió una subluxación como una condición cuando la vértebra se desalinea, daña el disco, produce una inflamación que comprime el nervio e interfiere con la "inteligencia innata" que viaja sobre el impulso nervioso.

Cuando la mayoría de los quiroprácticos limitaban su trabajo al Atlas (C1-la vértebra superior del cuello), Gonstead examinó la columna vertebral desde la pelvis hacia arriba. Este fue su concepto de Cimentación Nivelada. Fue una de las primeras personas en reconocer que las articulaciones sacroilíacas se movían. Hasta ese momento, prácticamente todos los anatomistas pensaban que estaban fusionadas.

Gonstead también desarrolló una forma muy efectiva de analizar una radiografía de columna completa. Con su comprensión de la biomecánica, también desarrolló la forma más efectiva de ajustar la columna vertebral. Su práctica en crecimiento en el monte. Horeb, WI en la década de 1960 necesitó una nueva construcción de una clínica quiropráctica, que incluye una sala de espera para 100 pacientes, una clínica de 19,000 pies cuadrados, un hotel y un aeropuerto privado en terrenos de la clínica para acomodar a personas de todo el mundo (puramente recomendaciones de boca en boca).

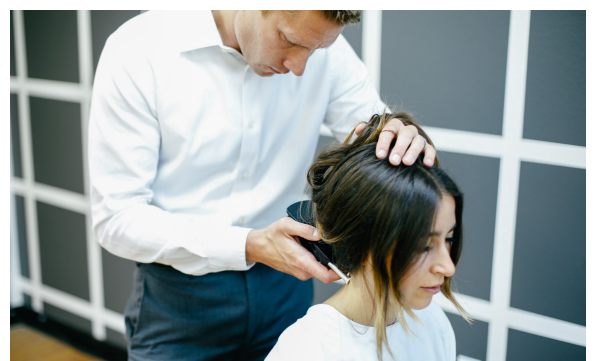

Análisis quiropráctico de Gonstead

Instrumentación: Gonstead usó el Delta-T o Nervo-Scope, que muestra la ubicación exacta de la subluxación.

Palpación estática: Gonstead conceptualizó que la inflamación del disco dañado estaba comprimiendo los nervios espinales. Esa inflamación la puede sentir el quiropráctico a nivel del disco. Además, cualquier músculo con espasmos es el intento del cuerpo de adaptarse a la subluxación. Esos son muy fáciles de sentir por muchos otros profesionales de la salud. Sin embargo, los quiroprácticos de Gonstead consideran los espasmos musculares como un efecto de subluxación y no la causa.

Palpación de movimiento: los criterios de Gonstead también señalaron que una subluxación se fijaba en una posición, mientras que una vértebra que se movía en exceso lo compensaba. Por lo general, en una radiografía, una compensación estará más desalineada porque se mueve más de lo que debería.

Visualización: solo mirar a un paciente podría revelar algunos criterios reveladores, incluida la postura general, los músculos espásticos, aumento del flujo sanguíneo y más.

Radiografías de columna completa (espinografía): el sofisticado análisis de las radiografías de Gonstead localiza la vértebra desalineada. La radiografía de columna completa se usa para determinar cómo las vértebras de arriba se estaban adaptando a cualquier subluxación de abajo y viceversa. El Dr. Gohl agregó radiografías posteriores para determinar cómo cambió la postura y como los músculos se adaptaron después de corregir la subluxación en un corto período de tiempo.

Ajustes quiroprácticos de Gonstead: los quiroprácticos de Gonstead utilizan los criterios anteriores para localizar con precisión la subluxación. Muchas otras técnicas y sistemas quiroprácticos requieren que se ajuste cada hueso desalineado, incluidas las compensaciones. Sin embargo, los quiroprácticos de Gonstead solo se centran en los pocos huesos que estaban subluxados. Esto es menos incomodo para el paciente y le permite mejorar más rápido.

Gracias a la comprensión de Gonstead de la biomecánica, desarrolló un equipo de ajuste específico para estabilizar adecuadamente a los pacientes durante el ajuste. Sus ajustes fueron específicos para un segmento a la vez. Para proteger los discos, los ajustes de Gonstead se realizan sin ninguna fuerza de giro o rotación.

Dr. Richard A. Gohl, DC

El Dr. Richard Gohl, DC, simplificó la biomecánica de ajuste de Gonstead y agregó radiografías posteriores para determinar cómo el cuerpo estaba cambiando estructuralmente al aplicar el sistema Gonstead. Gohl determinó que si la lectura de un instrumento muestra dónde está la subluxación, la lectura del instrumento debería mostrar cero después de un ajuste adecuado. Tanto Gohl como Gonstead tuvieron resultados clínicos que otras profesiones de curación aspirarían a alcanzar.

Dr. Joseph P. Kametz, DC

Con la muerte de Gonstead en 1978 y la muerte de Gohl en 2012, el Dr. Kametz ha aceptado la comprensión de Gohl del sistema de Gonstead. El Dr. Kametz es el único quiropráctico que trabajó en estrecha colaboración con el Dr. Gohl durante 8 años y dominó su técnica con el tiempo. La contribución más importante del Dr. Kametz a la metodología de Gohl ha sido la comparación de síntomas completos antes y después, incluyendo el dolor así como otras condiciones mentales y de órganos. Por más de 10 años el Dr. Kametz ha ayudado a pacientes con severas condiciones a lograr una completa recuperación bajo el cuidado quiropráctico. El Dr. Kametz también enseña el legado del Dr. Gohl en una serie de seminarios ante la reiterada petición de estudiante y doctores de todo el mundo.

Informes adicionales

Para casos recientes, comparativa de síntomas, y videos, los puede encontrar en el [Web](#), [Facebook](#), [Instagram](#), y [Youtube](#).

Si usted esta interesado en ser nuestro paciente, por favor contacte la clínica quiropráctica del Dr. Gohl al teléfono 760-729-8802 o al correo electronico info@gohlclinic.com.

Para estudiantes/doctores interesados en aprender la aplicación del Dr Gohl de los metodos Gonstead, por favor llame al 760-729-8802 o al correo seminars@gohlclinic.com.

Para visitantes foraneos con padecimientos, interesados en nuestro "Programa Intensivo de Salud" por favor escribanos la correo intensive@gohlclinic.com.

Para aquellos que no pueden visitar la clínica y desean hablar con el Dr. Kametz para que revise sus radiografías, envíe una solicitud formal en nuestro sitio web y nuestro personal se comunicará con usted: <https://www.gohlclinic.com/difficult-case-consultation/>